

EL FUTURO DE LA PAC POST 2020 REGION DE MURCIA

5 Noviembre 2018



Unión Europea



Región de Murcia



Europa invierte en las zonas rurales

Datos Región Murcia

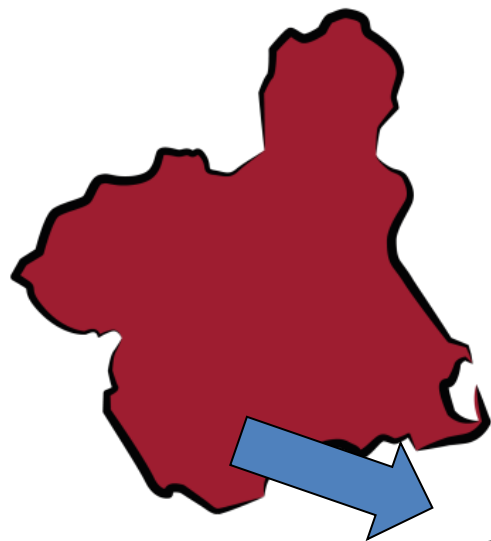

○ 12,1 por ciento de la población activa
 ○ 94.000 empleos.

○ 88,0 % agraria y forestal

LA CONTRIBUCIÓN DE LA AGRICULTURA DE LA UE EN LA ACTUALIDAD

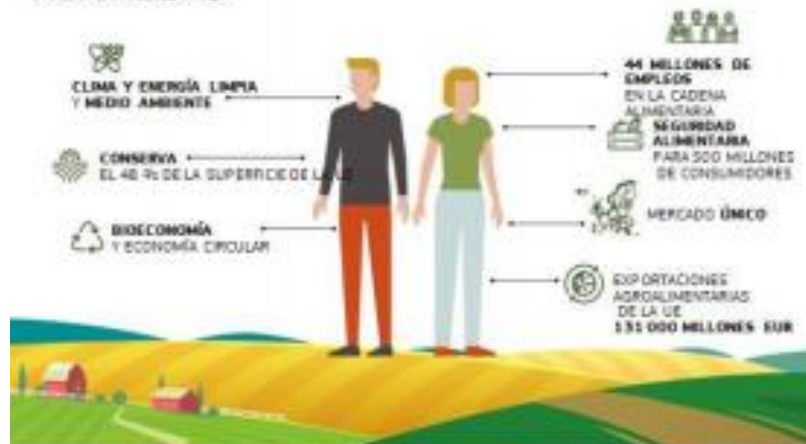

APROVECHAMIENTOS	2014			2015 (*)			2016 (*)		
	Secano	Regadío	TOTAL	Secano	Regadío	TOTAL	Secano	Regadío	TOTAL
Total tierras de cultivo	359.695	187.073	546.768	338.633	178.536	517.169	259.400	167.151	426.551
Barbechos y otras tierras no ocupadas	229.366	29.509	258.875	193.641	26.288	219.929	113.023	15.967	128.990
Tierras ocupadas por cultivos herbáceos(1)	39.208	63.328	102.536	49.975	58.478	108.453	47.213	61.119	108.332
Tierras ocupadas por cultivos leñosos	91.121	94.236	185.357	95.017	93.770	188.787	99.164	90.065	189.229
Total prados y pastizales	85.435	0	85.435	84.920	0	84.920	163.203	0	163.203
Pastizales	6.723		6.723			0			0
Eriales	78.712		78.712	84.920		84.920	163.203		163.203
Superficies forestales	380.156	0	380.156	405.968	0	405.968	416.606	0	416.606
Superficie no agraria ni forestal	119.032	0	119.032	123.334	0	123.334	125.031	0	125.031
Total superficie regional	944.318	187.073	1.131.391	952.855	178.536	1.131.391	964.240	167.151	1.131.391

Nota: (1) Se computa sólo la superficie en "Ocupados primera o principal"
 (*) Datos provisionales. Sujetos a modificaciones

Datos FEAGA



FEAGA PERIODO ANTERIOR (2009-2014) AYUDAS POR AÑO	
AYUDAS DIRECTAS	
TIPO DE AYUDA	
PAGO UNICO	53.254.279,37
OTRAS AYUDAS DIRECTAS NO DISOCIADAS	7.403.828,16
VACUNO	57.603,83
SUPERFICIE	46.239,65
ART. 68	1.686.000,24
SUBTOTAL	62.447.951,25
MEDIDAS DE MERCADO	
PROGRAMAS OPERATIVOS F Y H	41.778.903,93
PLAN FRUTA ESCOLAR	526.000,00
APOYO SECTOR VITIVINICOLA	6.400.507,68
APICULTURA	180.000
SUBTOTAL	50.505.411,61
TOTAL FEAGA	112.953.362,86

FEAGA PERIODO ACTUAL (2015-2020) AYUDAS POR AÑO	
AYUDAS DIRECTAS	
PAGO BÁSICO	27.647.290,50
PAGO VERDE	14.464.952,93
PAGO JOVENES AGRICULTORES	70.481,43
REGIMEN PEQUEÑOS AGRICULTORES	2.918.258,55
AYUDA ASOCIADA VOLUNTARIA	12.581.451,59
SUBTOTAL	57.682.435,00
MEDIDAS DE MERCADO	
PROGRAMAS OPERATIVOS F Y H	55.317.018,91
PLAN FRUTA ESCOLAR	525.450,96
APOYO SECTOR VITIVINICOLA	6.042.039,79
APICULTURA	1.800.000,00
SUBTOTAL	63.684.509,66
TOTAL FEAGA	121.366.944,66

800-900 Millones FEAGA

Datos FEADER



	2000--2006		2007--2013		2014--2020	
	UE	Inv. Pública Nacional	UE	Inv. Pública Nacional	UE	Inv. Pública Nacional
Asesoramiento	-	-	2.585,00	1.432,00	2.300,76	1.351,24
Calidad Agroalimentaria	2.640,00				-	-
Caminos Rurales	11.780,00	5.050,00	6.434,00	4.808,00	10.187,10	5.982,90
Cooperación					3.704,40	2.175,60
Desastres naturales					3.849,10	2.260,59
Forestación de tierras agrarias	10.117,00	5.448,00	5.224,00	4.245,00	857,30	503,50
Formación	-	-	1.905,00	754,00	2.850,12	1.673,88
Incorporación de jóvenes	7.603,00	5.393,00	10.065,00	4.525,00	17.312,40	10.167,60
Indemnización compensatoria	2.426,00	818,00	4.029,00	4.458,00	8.458,38	4.967,62
Industria agroalimentaria	61.770,00	20.590,00	34.767,00	19.455,00	24.696,00	14.504,00
Leader	12.098,00	6.065,00	23.793,00	7.931,00	11.896,92	6.987,08
Medidas Agroambientales	30.214,00	10.071,00	50.851,00	45.451,00	79.174,80	46.499,48
Medio Ambiente	33.720,00	18.160,00	9.779,00	6.605,00	16.688,70	9.801,30
Mejora de explotaciones	21.442,00	15.211,00	29.557,00	11.049,00	15.477,29	9.089,84
Modernización de Regadíos	54.300,00	36.200,00	36.007,00	26.909,00	18.408,60	10.811,40
Asistencia Técnica	522,00	174,00	4.244,00	1.574,00	3.442,86	2.022,00
	248.632,00	123.180,00	219.240,00	139.196,00	219.304,74	128.798,02

Datos Derechos Región Murcia

Derechos de Pago Básico Campaña 2017

Comparativa y diferencias de nº de beneficiarios, importes y nº de derechos por comunidad autónoma (V2-2017 y V1-2017)

Comunidad Autónoma	V2 - 2017					
	Nº beneficiarios (a)	Códigos de derechos (b)	Nº de derechos (c)	Importes (€) (d)	Valor medio UN derecho (d/c)	Importe medio UN Beneficiario (d/a)
C.A. ANDALUCÍA	247.790	4.005.336	3.823.183,36	867.921.052,87	227,02	3.502,65
C.A. ARAGÓN	43.387	1.854.083	1.804.584,73	258.049.525,91	143,00	5.947,62
P. ASTURIAS	10.244	242.367	229.423,91	27.574.727,63	120,19	2.691,79
C.A. ISLAS BALEARES	6.384	134.780	127.402,05	14.646.002,21	114,96	2.294,17
C.A. CANTABRIA	4.587	142.779	139.248,80	18.109.170,08	130,05	3.947,93
C.A. CASTILLA - LA MANCHA	119.846	3.907.838	3.789.964,31	398.139.500,58	105,05	3.322,09
C.A. CASTILLA Y LEÓN	74.855	4.570.271	4.483.981,32	502.599.643,97	112,09	6.714,31
C.A. CATALUÑA	48.764	899.040	848.414,52	156.585.860,65	184,56	3.211,10
C.A. EXTREMADURA	56.869	2.466.057	2.408.359,30	287.496.819,97	119,37	5.055,42
C.A. GALICIA	30.117	430.437	396.785,95	73.444.245,59	185,10	2.438,63
C.A. MADRID	5.684	231.506	225.326,14	21.270.670,56	94,40	3.742,20
R. DE MURCIA	13.046	249.204	236.201,38	30.945.473,99	131,01	2.372,03
C.F.NAVARRA	12.902	410.961	395.556,24	58.777.965,10	148,60	4.555,73
P.VASCO	8.625	160.299	148.478,18	22.962.740,39	154,65	2.662,35
C.A. LA RIOJA	6.106	154.918	147.016,02	16.095.571,32	109,48	2.636,03
C. VALENCIANA	75.196	467.079	410.388,85	66.319.975,54	161,60	881,96
TOTAL	764.402	20.326.532	19.614.315,06	2.820.938.946,36	143,82	3.690,39

Capping



Artículo 15 Reducción de los pagos

1. Los Estados miembros reducirán como se indica a continuación el importe de los pagos directos que deban concederse a un agricultor en virtud del presente capítulo que sobrepase los 60 000 EUR en un año natural:

- a) al menos en un 25 %, para el tramo comprendido entre 60 000 y 75 000 EUR;*
- b) al menos en un 50 %, para el tramo comprendido entre 75 000 y 90 000 EUR;*
- c) al menos en un 75 %, para el tramo comprendido entre 90 000 y 100 000 EUR;*
- d) en un 100 %, para el importe que supere los 100 000 EUR.*

2. Antes de aplicar el apartado 1, los Estados miembros restarán al importe de pagos directos que han de concederse a un agricultor en virtud del presente capítulo en un año natural:

- a) los salarios relacionados con una actividad agraria declarada por el agricultor, incluidos los impuestos y contribuciones sociales relativos al empleo; y*
- b) el coste equivalente del trabajo regular y no remunerado relacionado con una actividad agraria practicada por personas que trabajan en la explotación en cuestión y que no reciben un salario (o que reciben una remuneración menor al importe normalmente pagado por los servicios prestados) pero que son recompensados mediante el resultado económico del negocio agrícola.*

A efectos del cálculo de los importes mencionados en los puntos a) y b), los Estados miembros utilizarán los salarios ordinarios medios relacionados con una actividad agraria a nivel nacional o regional, multiplicados por el número de unidades de trabajo anuales declaradas por el agricultor en cuestión.

61 expedientes
+ 60.000 euros

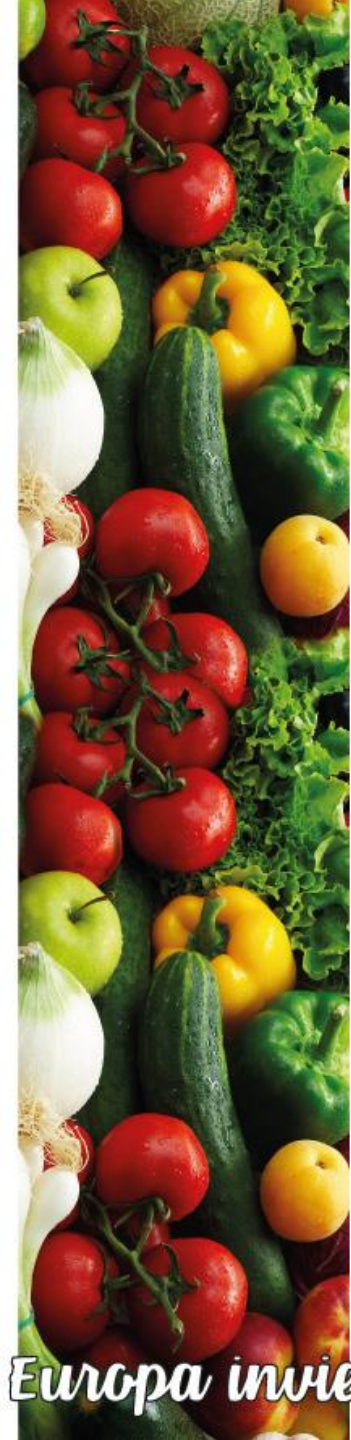

Información en la web:
<https://pdr.carm.es/>
Correo: pacfutura@carm.es



Unión Europea



GOBIERNO DE ESPAÑA



Región de Murcia



Europa invierte en las zonas rurales